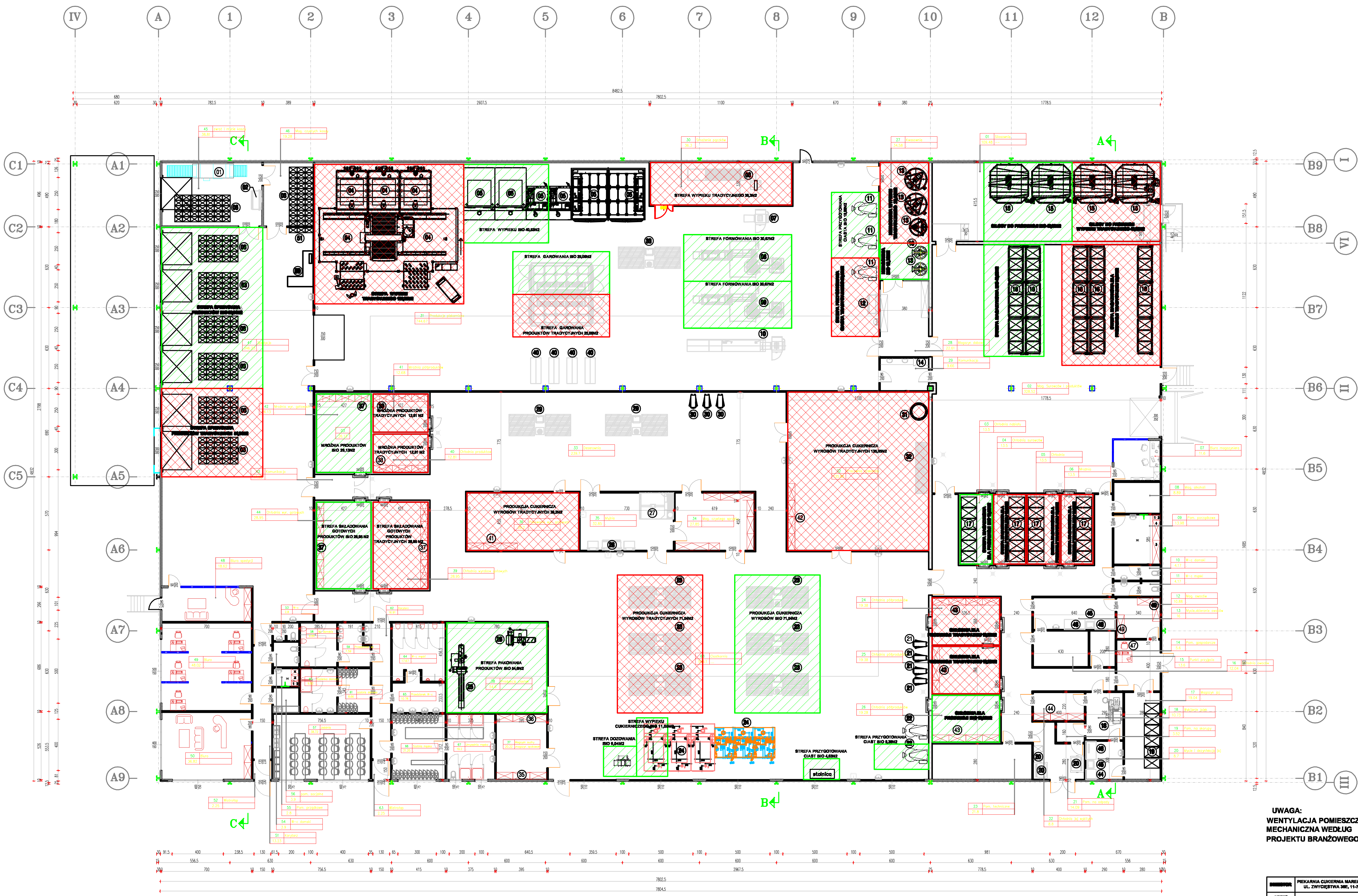

ZESTAWIENIE POMIESZCZEŃ

ZESTAWIENIE URZĄDZEŃ

01- myjka pizzatowa
02- myjka kapturowa
03- kosze piekarnicze
04- piec piekarniczy z systemem ziadowczym
05- chłodnia/garownia
06- smażalnik do pączków
07- maszyna do produkcji rogalików
08- dzielarka do chleba
09- dzielarka do ciast różnych
10- linia do produkcji bułek
11- miesiarka
12- regał dodatków
13- zbiornik na zakwas (duży, średni,mały)
14- szafka BHP
15- silos na mąkę
16- regał magazynowy (surowce produkcyjne)
17- regał na surowce
18- wybijarka do jaj
19- regał na jajka
20- kontener na odpady
21- ubijaczka do śmietany
22- miesiarka do ciasta
23- blat roboczy (stolnica do składania ciasta)
24- piec do ciast
25- pakowaczka
26- urządzenie do produkcji ciastek (multi drop)
27- myjka kapturowa
28- ociekacz + suszarka
29- blat roboczy do składania tortów
30- ubijaczka
31- temperówka do czekolady (proces obróbki czekolady)
32- blat roboczy
33- stół do produkcji pączków
34- krojenie i pakowanie
35- regał na opakowania
36- regał na produkty suche
37- regał wyrobów gotowych
38- regał do przechowywania produktów
39- regał do przechowywania półproduktów
40- wózek transportowy
41- regał pomocniczy
42- regał na opakowania
33- stół do produkcji pączków
42- regał na opakowania
43- regał na półprodukty
44- regał pomocniczy
45-zlew
46- naświetlarka do jaj
47- stół z krzesłem (punkt przyjęcia)
48- stół roboczy
49- regał na owoce
50- punkt krojenia chleba
51- szafa na krojony chleb

STREFA PRODUKTÓW BIO

STREFA PRODUKTÓW TRADYCYJNYCH

UWAGA:
WENTYLACJA POMIESZCZEŃ-MECHANICZNA WEDŁUG PROJEKTU BRANŻOWEGO

INWESTOR	PIEKARNIA CUKIERNIA MAREK SZABELSKI UL. ZWYCIĘSTWA 36E, 11-710 PIECKI
ADRES INWESTYCJI	DZIŁKA NR EW. 845/10 OBRĘB PIECKI

PROJEKT BUDOWLANY BUDOWY BUDYNKU PRODUKCYJNO-USŁUGOWEGO-ZAKŁADU ŻYWNOŚCI BRANŻY PIEKARNICZO-CUKIERNICZEJ

Jednostka projektująca: USŁUGI PROJEKTOWE – inż. Jarosław Łysiuk – Mrągowo (089) 741 88 66

RZUT PARTERU Z PODZIAŁEM NA STREFY PRODUKCYJNE (BIO, TRADYCYJNA)

Nr rysunku: A-2 | Skala: 1:100

inż. Kazimierz Borkowski
upr. nr 85/82/OL

03.2017r.

03.2017r.

inż. J.Łysiuk